

TABEL PARCELAR

Nr. Tarla	Nr. crt. (ordinea în tarla)	Nr. cadastral Inițial	Nr. Carte Funciară	Nr. parcela/ (nr. topografic)	Nr.Cad/ Nr. CF	Suprafața parcela din act (mp)	Categoria de folosință din act	Suprafața totală imobil din act (mp)	Suprafața totală imobil determinata (mp)	Numele și prenumele proprietarului	Act de proprietate (nr./data)	Observații		
0	1	2	3	4	5	6	7	8	9	10	11	12		
12	1			795/1	142692	7685	A	7685	7685	TORDAI ARPAD	TP 133945/05.05.1997			
	2	2513	136700	795/2	142693	4273	A	4273	4273	JANI IULIU JANI ILONA	CF 136700			
	3	142448	142448	795/3	142694	5720	A	5720	5720	COMAN IOAN COMAN SIMONA FIEST MARIUS FIEST DIANA-VALENTINA	CF 142448			
	4				142695		Cc		1	STATUL ROMAN	LEGEA 123/2012	STALPI DE ELECTRICITATE		
	5				142696		Cc		1	STATUL ROMAN				
	6				142697		Cc		1	STATUL ROMAN				
	7				142698		Cc		1	STATUL ROMAN				
	8				142699		Cc		1	STATUL ROMAN				
	9				142700		Cc		1	STATUL ROMAN				
	10				142701		Cc		1	STATUL ROMAN				
	11				142702		Cc		1	STATUL ROMAN				
TOTAL SUPRAFATA						17678		17678	17686					

Vizat Comisia Locala de Fond Funciar Președinte

D.2657/2022 OCPI (recepție)

Semnătura și parașa inspectorului

PRIMAR

SODS ZOLTAKI

[Signature]

Data: 09.12.2021



SECRETAR

BĂTA ANCA-VOICHIȚA

[Signature]

Constantin Toma

Semnat digital de Constantin

Toma

Data: 2022.01.17 14:40:14 +02'00'

SC TEODOL SRL
SERIA RO-B-J
NR. 1037 CLASA III



Adrian
Brasovean

BRASOVEAN ADRIAN
SERIA RO-MS-F
NR. 0164 CATEGORIA B



Semnat digital de Adrian
Brasovean

Data: 2022.01.12 15:12:36
+02'00'

Valabil doar însoțit de planul parcelar recepționat



STR. VILE DEALULUI MIC

CALTA SIGHISAREI

DRUM (MUN. TARGU MURES)

PARAUL BUDIULUI

558750
466300

558650
466270

558550
466300

① 795/1 TORDAI APPAD S=7685mp TP 133945

② CF 136700 CAD 2513 S=4273mp

③ IE 142448 S=5720mp

④ 41
42
44

17
18
19
20

30
31
32
33
34

STATUL ROMAN
S TOTALA=8mp
STALPI: LEGEA NR. 123/2000

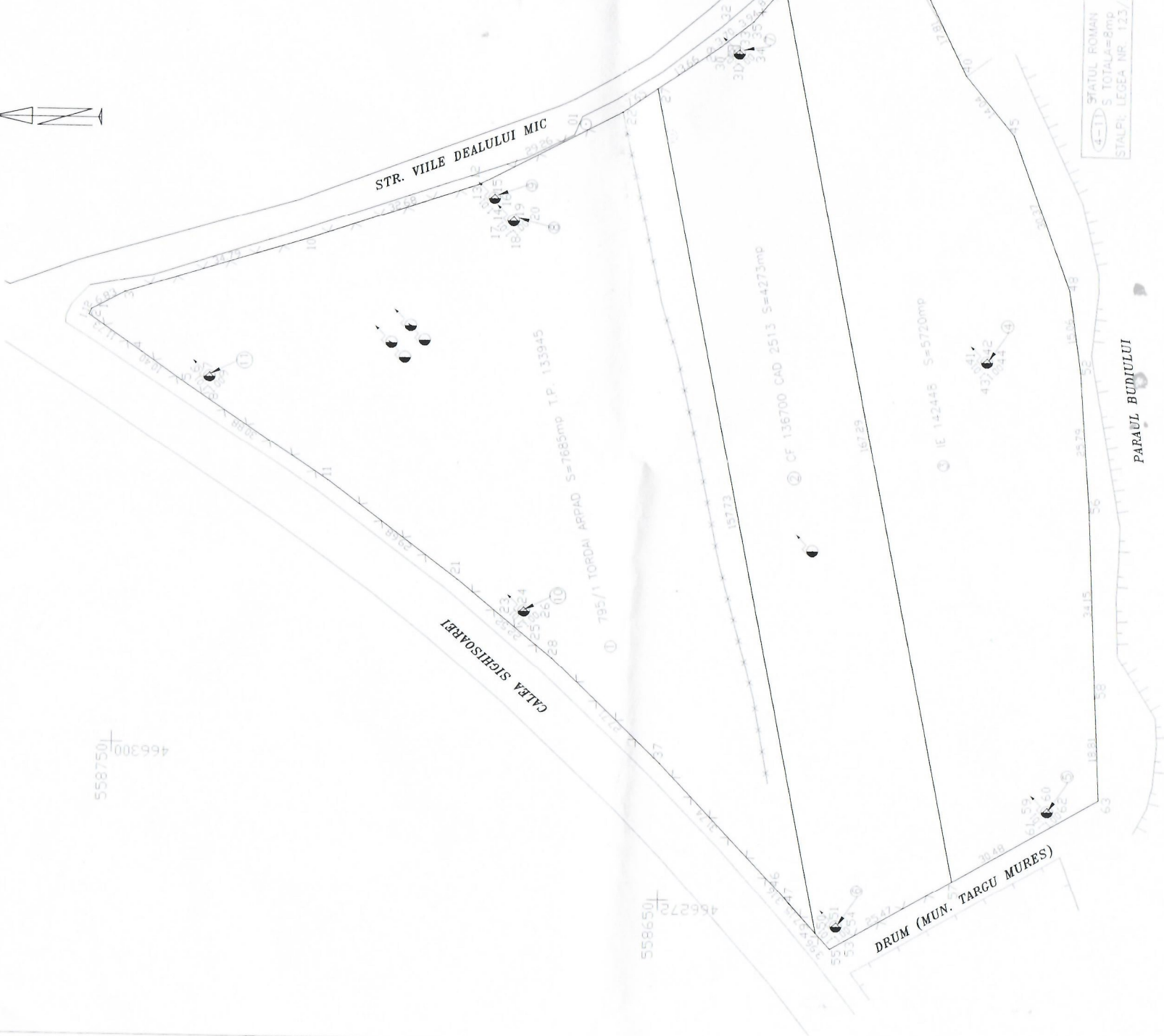

PLAN PARCELAR
scara 1:1000
UAT: TARGU MURES, Judetul Mures
Tarla 12

Nr. Crt.	Nr. Cad.
1	142692
2	142693
3	142694
4	142695
5	142696
6	142697
7	142698
8	142699
9	142700
10	142701
11	142702

Prezentul plan parcelar este
valabil insotit de TABELUL
PARCELAR

D.2657/2022

Constantin Toma Semnat digital de Constantin Toma
Data: 2022.01.17 14:47:00 +02'00'

Vizat
COMISIA LOCALA DE FOND FUNCJAR
PRESEDINTE

SERIA RO-MS-F
NR. 0164
BRASOVEAN ADRIAN
CATEGORIA B

SERIA RO-B-J
NR. 1037/16.01.2017
SC TEODOL SRL
CLASA III

RIMAR
S ZOLTAN Data:

SECRETAR
BATA ANCA - VOICHIȚA



Se confirma suprafata din masuratori si
introducerea imobilului in baza de date

Parafa

Semnatura si data
Stampila CCPI

Adrian Brasovean

Semnat digital de Adrian
Brasovean
Data: 2022.01.12 15:12:55 +02'00'